



Via Darsena, 178 FERRARA Tel. 0532/778411

www.confesercentiferrara.it

direzione.provinciale@confesercentiferrara.it

CONFESERCENTI CULTURA e ambiente

IN COLLABORAZIONE CON



CIRCOLO LEGAMBIENTE "DELTA DEL PO"

Sede: Via Antonio Gramsci 1 – 44022 Comacchio (Fe)

Tel. Fax: +39.0533.313592 – cod. Fisc. 91008950387

e-mail circolo : legambiente.comacchio@gmail.com

Recapito Postale: Piazza XX Settembre 9 - 44022 – Comacchio (FE)

Cell. 339 855 6163 – e-mail: marinorizzati@virgilio.it

rizzatimarino@peconfesercentife.it

CONOSCERE IL TERRITORIO – PARCO DEL DELTA DEL PO

**ESCURSIONE A VALLE CANNEVIÈ, STAZIONE DI VALLE PORTICINO
E TORRE DELLA FINANZA
SABATO 05 AGOSTO 2017**

RITROVO: Lido di Volano (Ufficio Informazioni Turistiche)

PARTENZA: alle ore 9,00, rientro alle ore 12,00

MEZZI: Bicicletta e a piedi

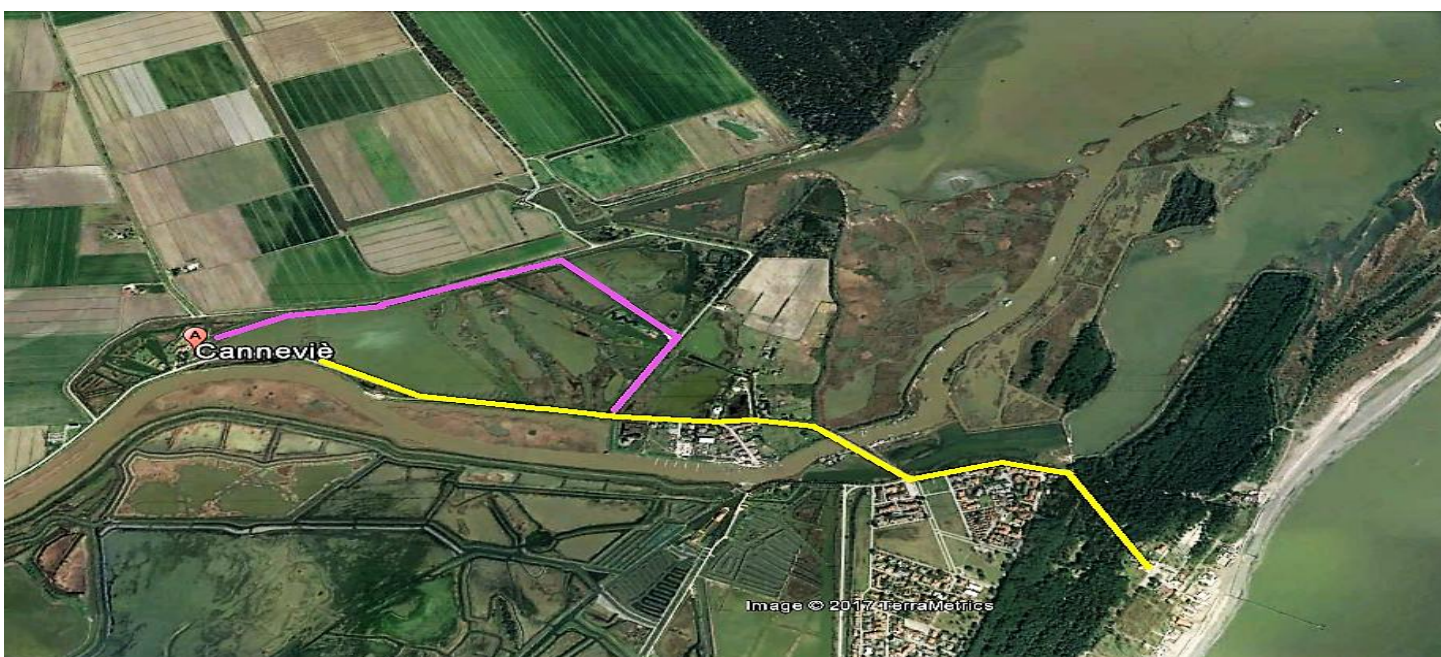

PEDALANDO NELLA STORIA E NELL'AMBIENTE

Dal Lido di Volano , uff.tur. IAT (Lungomare del Parco) , in bicicletta si percorre la ciclabile presente sulla sinistra della carreggiata che costeggia la pineta demaniale (Via lido di Volano) sino alla Madonnina per spostarci sulla carreggiata di destra che fiancheggia l'argine della foce del fiume Po di Volano. Attraversato il ponte sul fiume, si riprende la ciclabile a sinistra della carreggiata arrivando a Volano, paese amministrato dal Comune di Codigoro.

Subito fuori dall'abitato, a Sinistra, ai margini del Po di Volano, si distingue la *Torre della Finanza*. Indicata del sec. XVIII, ma già eretta all'inizio del '600 dal governo Pontificio a scopo di controllo dei traffici commerciali che si svolgevano sul Po di Volano. Un edificio che ha subito diverse ristrutturazioni.

Nel 1787 è stata organizzata una spedizione da parte del Ducato della Toscana, è stato incaricato il matematico Pietro Ferroni di Firenze (Petro Ferronio). L'incarico del Ferroni era di verificare la possibilità di collegare i due mari (Adriatico e Tirreno) , quali strade erano presenti e in che stato. Partì con due ingegneri, due capimastri esperti di lavori stradali, un cartografo, un pittore paesaggista (Antonio Fedi) e un considerevole numero di servitori. Arrivò, dopo avere attraversato gli Appennini , a Ferrara e discese il Volano sino alla foce per descrivere tutti i porti sino alle Marche. Nella sua ispezione Adriatica, descrive la presenza alla foce del Volano : la " *Torre di Marina per il presidio di Sanità* ". Ci ha tramandato mappa del porto e disegno della Torre.

Riprendiamo il percorso percorrendo la parte sommitale dell'argine del Po di Volano. Dall'alto si vedono i canneti ed in lontananza Valle Nuova, Valle Bertuzzi, Valle Cantone .

Arriviamo, sulla destra, al *casone di Canneviè*. Attraversiamo la strada ed entriamo nella *Valle Canneviè*. Residuo di Valle di circa 70 ha di superficie. Quello che è rimasto dopo le bonifiche di Valle Giralda (1958) e di Valle Falce (1969), Valli salmastre alle spalle dell'Abbazia di Pomposa. *Valle Canneviè* è un bacino di acqua salmastra solcato da canali e con i dossi ricoperti di vegetazione ed arbusti caratteristici del Bosco della Mesola. Sono ancora presenti l'antica stazione da pesca settecentesca *Casone di Canneviè* e la testimonianza di un vecchio " *Lavoriero* ".

Ci inoltriamo, con le bici, lungo il sentiero sterrato che attraversa tutta la Valle per giungere al rifugio di *Valle Porticino* fermandoci spesso ad osservare l'avifauna acquatica (gallinella d'acqua, aironi, germani e folaghe) . Lungo il percorso è facile incontrare diverse tracce che indicano la presenza delle nutrie e dei rapaci.

Arriviamo al *rifugio di valle Porticino*, già presente nel '500 subendo diverse ristrutturazioni. Il fabbricato è inserito in un ambiente vallivo, che affascina per il colore dei mattoni e la ponticella che lo collega alla restante area valliva .

Consigli: portarsi un prodotto antizanzara, acqua, binocolo, macchina fotografica, cappello ed occhiali, **Scarpe con suola di gomma-scarpe da trekking o sandali adatti**, controllate lo stato della Bicicletta. **E' gradita la prenotazione.**
Percorso: strada asfaltata, sentiero in terra battuta , tratto ricoperto da rovi. Il percorso sarà lento ed è adatto a tutte le età.
Prenotazioni : Bagno **Ristoro** 0533.354919
Prenotazioni e Partenza: ore 9,00 dall'uff. Inf. tur. Piazza Volano tel. 0533.355208 iatlidovolano@comune.comacchio.fe.it
Ritorno: ore 12,00

Informazioni: Andrea Mantovani cell.349 334 7300 a.mantovani87@gmail.com
Marino Rizzati cell. 339 855 6163 marinorizzati@virgilio.it